责编：任 远
美编：刘昭彤
校对：袁一平

五一小长假正在靠近，大家的出游计划都提上日程了吗？在收拾行李箱的时候，不少人为出游怎么穿头疼。本期我们就以五一的几种常见场景，聊聊五一的出游着装，让你在“人山人海”中脱颖而出。

五一出游，做一个行走的时髦精

□ 株洲晚报融媒体记者 任远

▶ 去海边：竹编包、竹编帽，满满都是度假风。

1 去海边

竹编包、竹编帽，满满都是度假风

和爱的人牵手漫步沙滩，任由海浪亲吻脚丫……要说五一去哪里旅游比较好，那非海边莫属。金灿灿的阳光、温暖惬意的海风总能快速抚平“打工人”焦虑的心。

海边的穿搭最关键是要亮眼、上镜，容易出片。像模特身上这套“衬衣+短裤”，彰显满满的甜美和小清新感，搭配小巧的草帽，不仅遮阳防晒，更添加一份法式浪漫气息。

在包包搭配上，不妨收起平日里中规中矩的包款，采用一些更具个性化的包型。如模特手中的竹编包便是很好的选择。这种啥也装不下，只能装“可爱”的包款，特别适合出门度假。

2 见家长

穿着得体，气质温婉

对于好不容易到来的假期，许多人没有选择外出度假，而是回家相亲、约会、见家长。这种关键时刻，一套得体合宜的穿着将为你大大加分。

长辈们往往比较保守，太具个性化的搭配，比如网袜、大破洞、露脐等，是家长以及一般男生难以接受的。所以，想给人留下好印象，这些服装最好暂时不要穿了。

分享几个小技巧。裙长适当——如果有家长在场的话，裙子的长度最好控制在膝盖附近，这样一来比较大方，二来也不容易走光，会更加自在。宽松合身——有些小姐姐为了彰显女人味，刻意选择特别紧身的衣服。这样其实也比较容易暴露腿粗、小肚腩等缺点，其实合身的才是最推荐的。浅彩色系——想要温婉气质一些，最好不要选择太艳丽或太暗沉的色系，非常容易出错。白色系、裸色系以及浅彩色系是首选。

▲ 见家长：浅色系着装，气质温婉。

3 见朋友

不想太高调，又要有高级感

五一假期中，参加婚礼、和朋友聚会也是许多人不可避免的场合。在许久未见的同学、朋友、亲戚面前，不能太高调，又想穿出高级感，不能太浮夸，又能体现自己的品位，既要找到适合自己的衣服，又要让自己穿上有惊艳的感觉。

模特身上第一套look就是绸质衬衣+长裙，搭配大红色口红，淡淡的优雅又不会太过浓重，举手投足间，流露出性感女人味。

第二套look则是最近正火的蓬蓬袖衬衣+背带裙，看似毫不经意，实则时尚度满分。

若你还想更随性一些，第三套搭配中的T恤+牛仔裤，简单随意，还带一些慵懒。如果觉得这样太素净，可以配一条条纹披肩，时尚度瞬间提升。

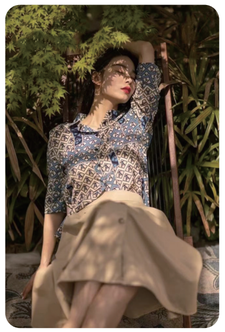

▲见朋友第一套look，淡淡的优雅又不会太过浓重。

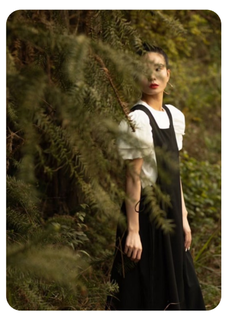

▲见朋友第二套look，最近正火的蓬蓬袖衬衣+背带裙

每周来种一棵草

素颜神器：提气质的复古墨镜

时尚博主Tina-元子：夏天马上要到了，一副有质感的墨镜会让普通基础款也时髦了起来。我今天要分享的复古远行墨镜，金色边框很提人，镜片大小刚好合适，很显脸小又很复古。它还可以线上定制配镜，真是很便利。

编者的话

一件好物不仅可以提升生活品质，也给我们忙碌的生活带来更多幸福感。你生活中有哪些喜爱、好用的物品，欢迎“以图片+描述”的形式向我们投稿，分享给其他人。物品可以是服饰搭配单品、日常用品，也可以是好吃的零食、家装用品。总之，只要这件物品是符合当下年轻人潮流时尚、生活时尚，都是我们的分享主题。我们将择取部分好物刊发出来，入选的作者将获得小礼品一份。

（联系人：任记者，微信：81104342）